

Questions sensibles dans le champ de l'expertise

ARGUMENT : Dans un contexte judiciaire marqué par une exigence croissante de rigueur et éthique, de lisibilité des expertises et de prise en compte des enjeux sociétaux, le champ de l'expertise psychiatrique et psychologique est aujourd'hui confronté à des **questions particulièrement sensibles**. Celles-ci engagent à la fois la responsabilité clinique de l'expert, sa posture éthique et la portée de ses conclusions dans le processus décisionnel judiciaire.

Ce colloque propose d'explorer ces zones de tension où s'articulent **subjectivité, vérité psychique et vérité judiciaire**.

Les « questions sensibles » ne constituent pas des marges de l'expertise : elles en sont le cœur.

Les aborder, c'est reconnaître que l'expertise est une pratique vivante, traversée par des enjeux humains, scientifiques et judiciaires, qui nécessitent une **élaboration continue et collective**.

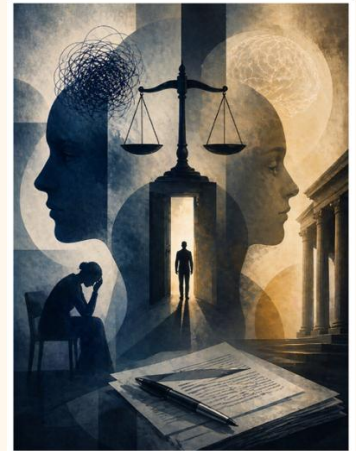

Montpellier - Vendredi 11 septembre 2026

Salle Rabelais, 27 Bd Sarrail

Horaires : 9h – 17h 30 - **présentiel et visioconférence**

GRATUIT POUR LES ADHERENTS / Tarif : 100 euros - Etudiants : 50 euros

Inscriptions snepp.org : <https://snepp.org/boutique-et-adhesion/journee-conference/>

PROGRAMME

9 h 00 : **Ouverture** et mot d'Introduction

9h30 : **L'éthique de l'expertise, c'est l'ambition de sa clinique**, Docteur Daniel ZAGURY, psychiatre, expert près la Cour de cassation

10h30 : **L'expert à l'épreuve de l'affaire Pélicot**

- Laurent LAYET, psychiatre, expert près la Cour de cassation : **Retour sur un cas inédit de soumission chimique en série**

- Philippe DARBOURG, psychiatre, expert près la cour d'appel de Montpellier : **Retour de flamme**

- Alain DUMEZ, psychologue, expert près la Cour de cassation : **L'appât du sexe**

11h30 : **De l'instruction aux intérêts civils : l'expertise des victimes en tension**

14h15 La mémoire traumatique : Mythe ou Réalité ?

- Claude AIGUESVIVES, psychiatre expert cour d'appel de Montpellier : **La question de la mémoire chez la victime et chez l'auteur**

- Professeur Bruno MILLET : **Aspects neurobiologiques de la mémoire et du trauma**

15h30 : **Déni ou amnésie alléguée**

Roland COUTANCEAU, psychiatre expert cour d'appel de Paris : **Analyse du positionnement du mis en cause et repères pour l'exploration du discours et de son évolution**

16h30 : **CONCLUSION de la journée** : table ronde de synthèse, Roland COUTANCEAU, Jean Claude PENOCHET, Alain PENIN, Laurent LAYET (CNEPCA), Alain DUMEZ (CNEPSY)